Блок-схема организации выполнения договора между ЖЭКом и потребителями конкретного дома

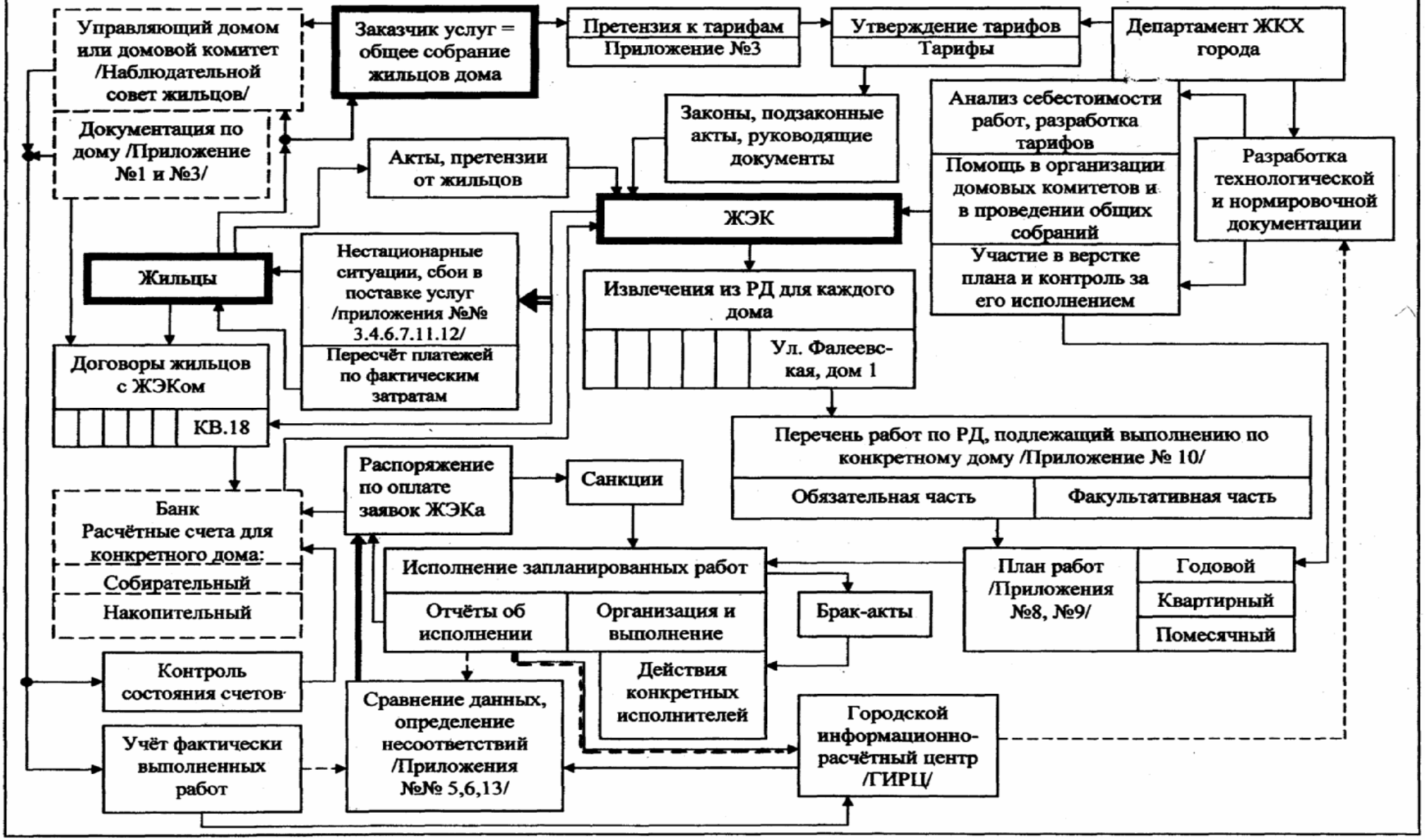

г. Николаев. Кашеваров Анатолий Евгеньевич автор блок-схемы. 24.06.2010г.

ПОЯСНЕНИЕ К БЛОК-СХЕМЕ ОРГАНИЗАЦИИ ВЫПОЛНЕНИЯ ДОГОВОРА

МЕЖДУ ЖЭКом И ПОТРЕБИТЕЛЯМИ КОНКРЕТНОГО ДОМА

Блок-схема применима ко всем видам правоотношений:

при неорганизованных жильцах дома;
при выбранномдомовом комитете или управляющемиз состава жильцов;
при управлении внешней фирмой и для ОСМД.

Выполнение замыслов реформы ЖК услуг 2004 необходимо основывать на совокупности следующих принципов.

I. Подписание на общем собрании жильцов заказа работ по дому на планируемый период;

2. Организация отчёта об исполнении заказа на работы.

3. Наличие в банке счёта для каждого дома, на котором собираются платежи для его содержания,а также субсчёта для накопления согласованных величин отчислений на текущий ремонт.

4. Наличие независимой от ЖЭКов информационной структуры или совместной бухгалтерии куста домов. Традиционные для бухгалтерии задачи должны быть дополнены обязанностью выяснять и сообщать представителю жильцов о расхождениях и других платёжных невязках между учётом жильцов о фактически выполненных работах и отчётами ЖЭКа или внешнего управляющего,которые выставили счета на оплату работ.

5. Наличие общегородской аналитической структуры, например, "департамента ЖКХ", в компетенцию которой входит текущий анализ данных от информационного центра / общей бухгалтерии/ и разработка перспективных мероприятий для повышения эффективности услуг.
Повышением эффективности ЖК услуг следует считать либо снижение стоимости заказов при прежнем качестве выполнения, либо при прежней стоимости признанное жильцами улучшение качества услуги.

6. Нормирование работ, предъявление доказательств стоимости операций по перечням работ, утверждённых приказами № I50 и № 76, другими подзаконными актами, выполняемых ЖЭКами за оплату по договорам на запланированные работы и на коммерческих началах для индивидуальных заказов жильцов дома.

Без начала функционирования этой схемы НЕВОЗМОЖНЫ какие-либо изменения в обслуживании домов и придомовых территорий, что на самом деле происходит уже в течение I0 лет САБОТАЖА ЖЭКами Закона "О жилищно-комунальных услугах" и подзаконных актов к нему.

Для того, чтобы ЖЭКи и жильцы смогли освоить весь комплекс законодательства по содержанию домов, его объём необходимо разделить на три уровня:
а/ законодательная база,хранящаяся в электронном виде и корректив каждом ЖЭКе /по аналогии с отделами стандартизации на заводах/.
б/ документация, относящаяся к каждому конкретному дому.Два тождественных комплекта,из которых один хранится в доме, другой -- в в ЖЭКе;
в/ индивидуальные договоры между ЖЭКом и жильцом на основе типового, хранящиеся в ЖЭКе и в квартире.

Смотрите на диске разработанный мной проект "Модель договора по содержанию дома и придомовой территории, полностью соответствущего законодательству". Из проекта можно вычленить часть пунктов и приложений по желанию жильцов дома.

14.04.15 г.